



BUPATI KUBU RAYA
PROVINSI KALIMANTAN BARAT

KEPUTUSAN BUPATI KUBU RAYA
NOMOR 812 /DKPP/2022

TENTANG

LUASAN DAN SEBARAN LAHAN PERTANIAN PANGAN BERKELANJUTAN DAN
LAHAN CADANGAN PERTANIAN PANGAN BERKELANJUTAN

BUPATI KUBU RAYA,

- Menimbang : a. bahwa untuk menjaga kemandirian dan ketahanan pangan di Kabupaten Kubu Raya, perlu ditetapkan luasan dan sebaran Lahan Pertanian Pangan Berkelanjutan (LP2B) dan Lahan Cadangan Pertanian Pangan Berkelanjutan (LCP2B);
- b. bahwa Tim Kelompok Kerja Penetapan Luas Lahan Pertanian Pangan Berkelanjutan (LP2B) Kabupaten Kubu Raya Tahun 2022 Kegiatan Rekomendasi Perlindungan Lahan Pertanian Pangan Berkelanjutan Tahun 2022 telah menyepakati luasan dan sebaran lahan pertanian pangan berkelanjutan sesuai Berita Acara Nomor 55/PSP/APBN-G/VIII/2022 tanggal 4 Agustus 2022 tentang Kesepakatan Tim Kelompok Kerja Penetapan Luas Lahan Pertanian Pangan Berkelanjutan (LP2B) Kabupaten Kubu Raya Tahun 2022 dan Berita Acara Nomor 58/PSP/APBN-G/IX/2022 tanggal 28 September 2022 tentang Kesepakatan Tim Kelompok Kerja Kegiatan Perlindungan Lahan Pertanian Pangan Berkelanjutan Kabupaten Kubu Raya Tahun 2022;
- c. bahwa berdasarkan pertimbangan sebagaimana dimaksud dalam huruf a dan huruf b, perlu menetapkan Keputusan Bupati tentang Luasan dan Sebaran Lahan Pertanian Pangan Berkelanjutan dan Lahan Cadangan Pertanian Pangan Berkelanjutan;
- Mengingat : 1. Undang-Undang Nomor 35 Tahun 2007 tentang Pembentukan Kabupaten Kubu Raya di Provinsi Kalimantan Barat (Lembaran Negara Republik Indonesia Tahun 2007 Nomor 101, Tambahan Lembaran Negara Republik Indonesia Nomor 4751);
2. Undang-Undang Nomor 41 Tahun 2009 tentang Perlindungan Lahan Pertanian Pangan Berkelanjutan (Lembaran Negara Republik Indonesia Tahun 2009 Nomor 149, Tambahan Lembaran Negara Republik Indonesia Nomor 5068) sebagaimana telah diubah dengan Undang-Undang Nomor 11 Tahun 2020 tentang Cipta Kerja (Lembaran Negara Republik Indonesia Tahun 2020 Nomor 245, Tambahan Lembaran Negara Republik Indonesia Nomor 6573);
3. Undang-Undang Nomor 23 Tahun 2014 tentang Pemerintahan Daerah (Lembaran Negara Republik Indonesia Tahun 2014

dengan Undang-Undang Nomor 1 Tahun 2022 tentang Hubungan Keuangan antara Pemerintah Pusat dan Pemerintahan Daerah (Lembaran Negara Republik Indonesia Tahun 2022 Nomor 4, Tambahan Lembaran Negara Republik Indonesia Nomor 6757);

4. Peraturan Pemerintah Nomor 1 Tahun 2011 tentang Penetapan dan Alih Fungsi Lahan Pertanian Pangan Berkelanjutan (Lembaran Negara Republik Indonesia Tahun 2011 Nomor 2, Tambahan Lembaran Negara Republik Indonesia Nomor 5185);
5. Peraturan Menteri Pertanian Nomor 07/Permentan/OT.140/2/2012 tentang Pedoman Teknis Kriteria dan Persyaratan Kawasan, Lahan dan Lahan Cadangan Pertanian Pangan Berkelanjutan (Berita Negara Republik Indonesia Tahun 2012 Nomor 205);
6. Peraturan Daerah Kabupaten Kubu Raya Nomor 7 Tahun 2016 tentang Rencana Tata Ruang Wilayah Kabupaten Kubu Raya Tahun 2016-2036 (Lembaran Daerah Kabupaten Kubu Raya Tahun 2016 Nomor 7, Tambahan Lembaran Daerah Kabupaten Kubu Raya Nomor 43);

MEMUTUSKAN:

Menetapkan :

- KESATU** : Luasan dan Sebaran Lahan Pertanian Pangan Berkelanjutan dan Lahan Cadangan Pertanian Pangan Berkelanjutan sebagaimana tercantum dalam Lampiran I dan Lampiran II Keputusan ini.
- KEDUA** : Peta Lahan Pertanian Pangan Berkelanjutan dan Peta Lahan Cadangan Pertanian Pangan Berkelanjutan sebagaimana dimaksud Diktum KESATU, tercantum dalam Lampiran III sampai dengan Lampiran XVI Keputusan ini.
- KETIGA** : Luasan dan Sebaran Lahan Pertanian Pangan Berkelanjutan dan Lahan Cadangan Pertanian Pangan Berkelanjutan sebagaimana dimaksud dalam Diktum KESATU dan Peta Lahan Pertanian Pangan Berkelanjutan dan Peta Lahan Cadangan Pertanian Pangan Berkelanjutan sebagaimana dimaksud Diktum KEDUA, diintegrasikan ke dalam Rencana Tata Ruang Wilayah Kabupaten Kubu Raya.
- KEEMPAT** : Keputusan ini mulai berlaku pada tanggal ditetapkan dengan ketentuan apabila dikemudian hari terdapat kekeliruan dalam penetapan Keputusan ini akan dilakukan perbaikan sebagaimana mestinya.

Ditetapkan di Sungai Raya
pada tanggal 22 Desember 2022
BUPATI KUBU RAYA,

MUDA MAHENDRAWAN

LAMPIRAN I
KEPUTUSAN BUPATI KUBU RAYA
NOMOR 822 /DKPP/2022
TENTANG
LUASAN DAN SEBARAN LAHAN
PERTANIAN PANGAN BERKELANJUTAN
DAN LAHAN CADANGAN PERTANIAN
PANGAN BERKELANJUTAN

DAFTAR LUASAN DAN SEBARAN LAHAN PERTANIAN PANGAN
BERKELANJUTAN (LP2B) KABUPATEN KUBU RAYA

NO	KECAMATAN	LUAS LP2B
1.	Batu Ampar	2.657,70 ha
2.	Kuala Mandor B	546,13 ha
3.	Kubu	2.906,26 ha
4.	Sungai Kakap	2.222,53 ha
5.	Sungai Raya	730,15 ha
6.	Teluk Pakedai	881,45 ha
7.	Terentang	748,20 ha
	Total	10.692,42 ha

BUPATI KUBU RAYA,

MUDA MAHENDRAWAN

LAMPIRAN II
KEPUTUSAN BUPATI KUBU RAYA
NOMOR 822 /DKPP/2022
TENTANG
LUASAN DAN SEBARAN LAHAN
PERTANIAN PANGAN BERKELANJUTAN
DAN LAHAN CADANGAN PERTANIAN
PANGAN BERKELANJUTAN

DAFTAR LUASAN DAN SEBARAN LAHAN CADANGAN PERTANIAN PANGAN
BERKELANJUTAN (LCP2B) KABUPATEN KUBU RAYA

NO	KECAMATAN	LUAS LCP2B
1.	Batu Ampar	3.127,72 ha
2.	Kuala Mandor B	54,66 ha
3.	Kubu	47,70 ha
4.	Sungai Kakap	1.277,60 ha
5.	Sungai Raya	158,56 ha
6.	Teluk Pakedai	18,67 ha
Total		4.684,90 ha

BUPATI KUBU RAYA,

MUDA MAHENDRAWAN

LAMPIRAN III
 KEPUTUSAN BUPATI KUBU RAYA
 NOMOR 822 /DKPP/2022
 TENTANG
 LUASAN DAN SEBARAN LAHAN
 PERTANIAN PANGAN BERKELANJUTAN
 DAN LAHAN CADANGAN PERTANIAN
 PANGAN BERKELANJUTAN

PETA LAHAN PERTANIAN PANGAN BERKELANJUTAN KABUPATEN KUBU RAYA



LAMPIRAN III
 KEPUTUSAN BUPATI KUBU RAYA
 NOMOR 822 /DKPP/2022
 TENTANG
 LUASAN DAN SEBARAN LAHAN PERTANIAN
 PANGAN BERKELANJUTAN DAN LAHAN
 CADANGAN PERTANIAN PANGAN BERKELANJUTAN
 KABUPATEN KUBU RAYA
 2022

PETA LAHAN PERTANIAN
 PANGAN BERKELANJUTAN
 KABUPATEN KUBU RAYA

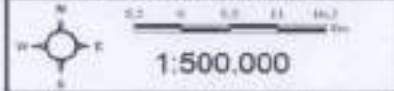

Proyeksi: UTM
 Datum: WGS 1984
 Sistem Koordinat: UTM
 Zona: 48N
 Datum: WGS 1984
 Sistem Koordinat: UTM
 Zona: 48N
 Datum: WGS 1984
 Sistem Koordinat: UTM
 Zona: 48N

- KETERANGAN**
- Sawah
 - Tegalan Pangan
 - Batas Desa
 - Batas Kecamatan

No	Kecamatan	Luas (ha)
1	BATU AMPAR	2,557.70
2	KUALA MANDOR/B	546.13
3	KUBU	2,306.26
4	SUNGAI RAKAP	2,272.53
5	SUNGAI RAYA	730.15
6	TELUK PAGEDAI	881.45
7	TERENTANG	748.20
Total		18,692.42



BUPATI KUBU RAYA,
 MUDA MAHENDRAWAN

LAMPIRAN V
 KEPUTUSAN BUPATI KUBU RAYA
 NOMOR 822 /DKPP/2022
 TENTANG
 LUASAN DAN SEBARAN LAHAN
 PERTANIAN PANGAN BERKELANJUTAN
 DAN LAHAN CADANGAN PERTANIAN
 PANGAN BERKELANJUTAN

PETA LAHAN PERTANIAN PANGAN BERKELANJUTAN KECAMATAN KUALA
 MANDOR B KABUPATEN KUBU RAYA

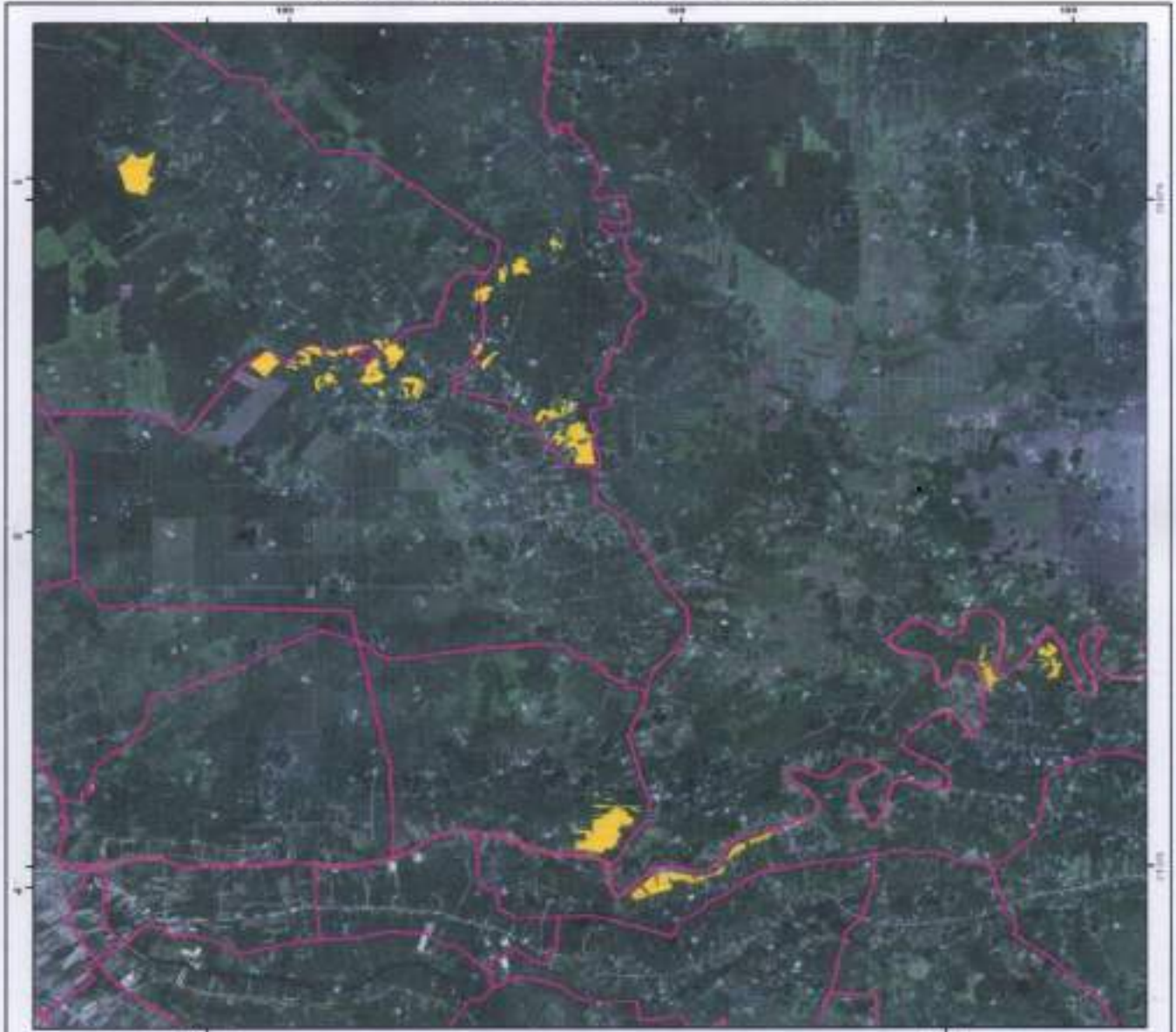

LAMPIRAN V
 KEPUTUSAN BUPATI KUBU RAYA
 NOMOR 822/DKPP/2022
 TENTANG
 LUASAN DAN SEBARAN LAHAN PERTANIAN
 PANGAN BERKELANJUTAN DAN LAHAN
 CADANGAN PERTANIAN PANGAN BERKELANJUTAN
 KABUPATEN KUBU RAYA
 2022

PETA LAHAN PERTANIAN
 PANGAN BERKELANJUTAN
 KECAMATAN KUALA MANDOR B
 KABUPATEN KUBU RAYA

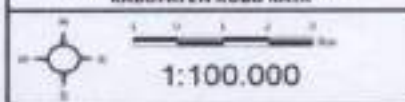

Proyeksi Raster : UTM
 Datum : WGS 84
 Sistem Koordinat : UTM
 Satuan : Meter
 Datum : WGS 84
 Sistem Koordinat : UTM
 Satuan : Meter

KETERANGAN
 Sawah
 Tegalan Pangan
 Batas Desa
 Batas Kecamatan
 LP2S KABUPATEN KUBU RAYA : 10,692,42
 LP2S KECAMATAN KUALA MANDOR B : 546,17



BUPATI KUBU RAYA,
 MUDA MAHENDRAWAN

KEPUTUSAN BUPATI KUBU RAYA
 NOMOR 022 /DKPP/2022
 TENTANG
 LUASAN DAN SEBARAN LAHAN
 PERTANIAN PANGAN BERKELANJUTAN
 DAN LAHAN CADANGAN PERTANIAN
 PANGAN BERKELANJUTAN

PETA LAHAN PERTANIAN PANGAN BERKELANJUTAN KECAMATAN KUBU
 KABUPATEN KUBU RAYA



LAMPIRAN VI
 KEPUTUSAN BUPATI KUBU RAYA
 NOMOR 022/DKPP/2022
 TENTANG
 LUASAN DAN SEBARAN LAHAN PERTANIAN
 PANGAN BERKELANJUTAN DAN LAHAN
 CADANGAN PERTANIAN PANGAN BERKELANJUTAN
 KABUPATEN KUBU RAYA
 2022

PETA LAHAN PERTANIAN
 PANGAN BERKELANJUTAN
 KECAMATAN KUBU
 KABUPATEN KUBU RAYA

1:150.000

0 1,5 3 4,5
 Km

Utara
 Selatan
 Barat
 Timur

1. Tujuan dan Ruang Lingkup: Untuk menetapkan luas dan sebaran lahan pertanian pangan berkelanjutan dan lahan cadangan pertanian pangan berkelanjutan di Kecamatan Kubu Kabupaten Kubu Raya.

2. Dasar Hukum: Undang-Undang Nomor 16 Tahun 2013 tentang Pemertanian dan Ketahanan Pangan, Peraturan Menteri Pertanian Nomor 10/Permen/P/2013 tentang Rencana Strategis Kementerian Pertanian Tahun 2015-2019, Peraturan Menteri Pertanian Nomor 10/Permen/P/2013 tentang Rencana Strategis Kementerian Pertanian Tahun 2015-2019, Peraturan Menteri Pertanian Nomor 10/Permen/P/2013 tentang Rencana Strategis Kementerian Pertanian Tahun 2015-2019.

Sawah
 Tegalan Pangan
 Batas Desa
 Batas Kecamatan

LP2B KABUPATEN KUBU RAYA : 10.692.42
 LP2B KECAMATAN KUBU : 1.906.26



BUPATI KUBU RAYA,
 MUDA MAHENDRAWAN

LAMPIRAN VIII
 KEPUTUSAN BUPATI KUBU RAYA
 NOMOR 822 /DKPP/2022
 TENTANG
 LUASAN DAN SEBARAN LAHAN
 PERTANIAN PANGAN BERKELANJUTAN
 DAN LAHAN CADANGAN PERTANIAN
 PANGAN BERKELANJUTAN

PETA LAHAN PERTANIAN PANGAN BERKELANJUTAN KECAMATAN SUNGAI
 RAYA KABUPATEN KUBU RAYA



LAMPIRAN VIII
 KEPUTUSAN BUPATI KUBU RAYA
 NOMOR 822/DKPP/2022
 TENTANG
 LUASAN DAN SEBARAN LAHAN PERTANIAN
 PANGAN BERKELANJUTAN DAN LAHAN
 CADANGAN PERTANIAN PANGAN BERKELANJUTAN
 KABUPATEN KUBU RAYA
 2022

PETA LAHAN PERTANIAN
 PANGAN BERKELANJUTAN
 KECAMATAN SUNGAI RAYA
 KABUPATEN KUBU RAYA

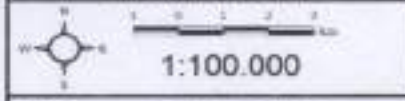

Dibuat dan
 Disetujui oleh
 Kepala Desa
 Sungai Raya

Dibuat dan
 Disetujui oleh
 Kepala Desa
 Sungai Raya

Dibuat dan
 Disetujui oleh
 Kepala Desa
 Sungai Raya

KETERANGAN

- Sawah
- Tegalan Pangan
- Batas Desa
- Batas Kecamatan

LP2B KABUPATEN KUBU RAYA : 10.692,42
 LP2B KECAMATAN SUNGAI RAYA : 730,15



BUPATI KUBU RAYA,
 MUDA MAHENDRAWAN

LAMPIRAN IX
 KEPUTUSAN BUPATI KUBU RAYA
 NOMOR 822 /DKPP/2022
 TENTANG
 LUASAN DAN SEBARAN LAHAN
 PERTANIAN PANGAN BERKELANJUTAN
 DAN LAHAN CADANGAN PERTANIAN
 PANGAN BERKELANJUTAN

PETA LAHAN PERTANIAN PANGAN BERKELANJUTAN KECAMATAN TELUK
 PAKEDAI KABUPATEN KUBU RAYA



LAMPIRAN IX
 KEPUTUSAN BUPATI KUBU RAYA
 NOMOR 822 /DKPP/2022
 TENTANG
 LUASAN DAN SEBARAN LAHAN PERTANIAN
 PANGAN BERKELANJUTAN DAN LAHAN
 CADANGAN PERTANIAN PANGAN BERKELANJUTAN
 KABUPATEN KUBU RAYA
 2022

PETA LAHAN PERTANIAN
 PANGAN BERKELANJUTAN
 KECAMATAN TELUK PAKEDAI
 KABUPATEN KUBU RAYA

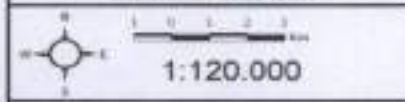

Disusun Oleh :
 Dibuat Pada :
 Di Buat Di :
 Disetujui Oleh :
 Tanggal :
 Lembar :
 Jumlah Halaman :
 Lembar :
 Jumlah Halaman :
 Lembar :
 Jumlah Halaman :

- KETERANGAN**
- Sawah
 - Tegalan Pangan
 - Batas Desa
 - Batas Kecamatan

LP2B KABUPATEN KUBU RAYA : 10.692.42
 LP2B KECAMATAN TELUK PAKEDAI : 881/45



BUPATI KUBU RAYA,
 MUDA MAHENDRAWAN

LAMPIRAN X
 KEPUTUSAN BUPATI KUBU RAYA
 NOMOR 822 /DKPP/2022
 TENTANG
 LUASAN DAN SEBARAN LAHAN
 PERTANIAN PANGAN BERKELANJUTAN
 DAN LAHAN CADANGAN PERTANIAN
 PANGAN BERKELANJUTAN

PETA LAHAN PERTANIAN PANGAN BERKELANJUTAN KECAMATAN TERENTANG
 KABUPATEN KUBU RAYA

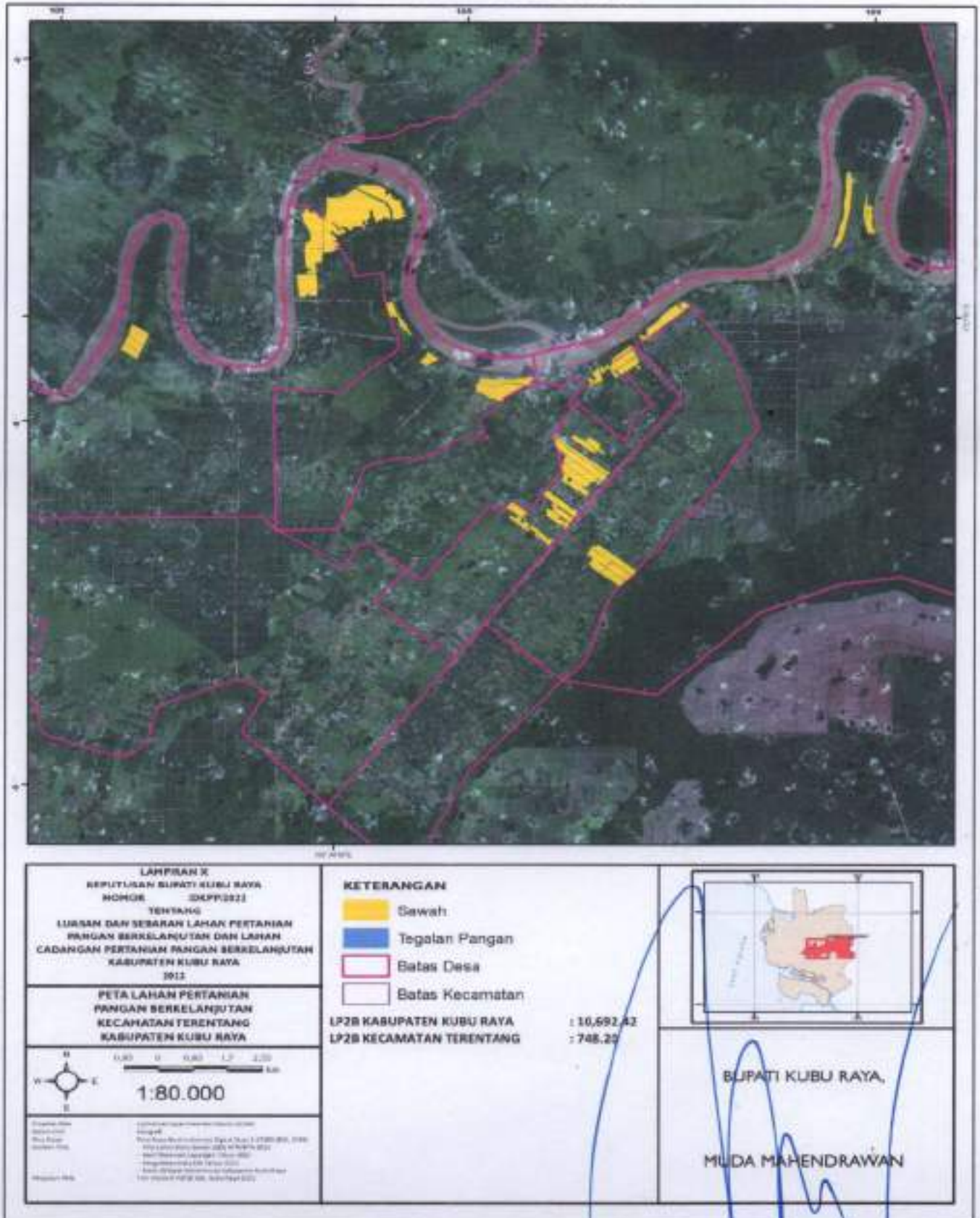

LAMPIRAN XI
 KEPUTUSAN BUPATI KUBU RAYA
 NOMOR 822 /DKPP/2022
 TENTANG
 LUASAN DAN SEBARAN LAHAN
 PERTANIAN PANGAN BERKELANJUTAN
 DAN LAHAN CADANGAN PERTANIAN
 PANGAN BERKELANJUTAN

PETA LAHAN CADANGAN PERTANIAN PANGAN BERKELANJUTAN
 KABUPATEN KUBU RAYA



LAMPIRAN XI
 KEPUTUSAN BUPATI KUBU RAYA
 NOMOR 822/DKPP/2022
 TENTANG
 LUASAN DAN SEBARAN LAHAN PERTANIAN
 PANGAN BERKELANJUTAN DAN LAHAN
 CADANGAN PERTANIAN PANGAN BERKELANJUTAN
 KABUPATEN KUBU RAYA
 2022

PETA LAHAN CADANGAN PERTANIAN
 PANGAN BERKELANJUTAN
 KABUPATEN KUBU RAYA

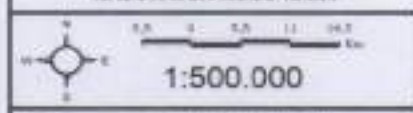

Disusun Oleh:
 Nama: ...
 NPM: ...
 Tanggal: ...

KETERANGAN

Sewah	Tegalan Pangan
Kebun Kelapa	Tegalan Non Pangan
Batas Desa	Batas Kecamatan

No	Kecamatan	Luas (ha)
1	BATU AMPAR	3.127,72
2	KUALA MANDOR/B	54,66
3	KUBU	47,70
4	SUNGAI KAKAP	1.277,60
5	SUNGAI RAYA	158,56
6	TELUK PAKEDAI	18,67
	Total	4.684,90

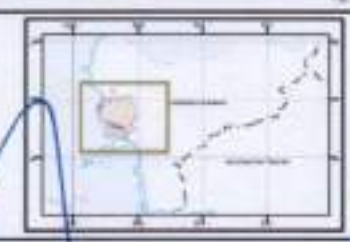



















BUPATI KUBU RAYA,

 MUDA MAHENDRAWAN

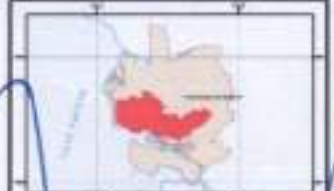
LAMPIRAN XIII
 KEPUTUSAN BUPATI KUBU RAYA
 NOMOR 822 /DKPP/2022
 TENTANG
 LUASAN DAN SEBARAN LAHAN
 PERTANIAN PANGAN BERKELANJUTAN
 DAN LAHAN CADANGAN PERTANIAN
 PANGAN BERKELANJUTAN

PETA LAHAN CADANGAN PERTANIAN PANGAN BERKELANJUTAN
 KECAMATAN KUBU KABUPATEN KUBU RAYA

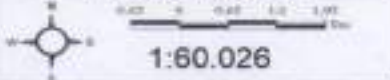

<p>LAMPIRAN XIII KEPUTUSAN BUPATI KUBU RAYA NOMOR 822 /DKPP/2022 TENTANG LUASAN DAN SEBARAN LAHAN PERTANIAN PANGAN BERKELANJUTAN DAN LAHAN CADANGAN PERTANIAN PANGAN BERKELANJUTAN KABUPATEN KUBU RAYA 2022</p>	<table border="0"> <tr> <td></td> <td>Sawah</td> <td></td> <td>Tegalan Pangan</td> </tr> <tr> <td></td> <td>Kebun Kelapa</td> <td></td> <td>Tegalan Non Pangan</td> </tr> <tr> <td></td> <td></td> <td></td> <td>Batas Desa</td> </tr> <tr> <td></td> <td></td> <td></td> <td>Batas Kecamatan</td> </tr> </table> <p>LCP28 KABUPATEN KUBU RAYA : 4.624,90 LCP28 KECAMATAN KUBU : 47,70</p>		Sawah		Tegalan Pangan		Kebun Kelapa		Tegalan Non Pangan				Batas Desa				Batas Kecamatan	
	Sawah		Tegalan Pangan															
	Kebun Kelapa		Tegalan Non Pangan															
			Batas Desa															
			Batas Kecamatan															
<p>PETA LAHAN PERTANIAN PANGAN BERKELANJUTAN KECAMATAN KUBU KABUPATEN KUBU RAYA</p>																		
	<p>BUPATI KUBU RAYA,</p>																	
<p>Disusun oleh: Kepala Desa Kepala Dusun Kepala RT Kepala RW</p>	<p>MUDA MAHENDRAWAN</p>																	

LAMPIRAN XIV
 KEPUTUSAN BUPATI KUBU RAYA
 NOMOR 622 /DKPP/2022
 TENTANG
 LUASAN DAN SEBARAN LAHAN
 PERTANIAN PANGAN BERKELANJUTAN
 DAN LAHAN CADANGAN PERTANIAN
 PANGAN BERKELANJUTAN

PETA LAHAN CADANGAN PERTANIAN PANGAN BERKELANJUTAN
 KECAMATAN SUNGAI KAKAP KABUPATEN KUBU RAYA



LAMPIRAN XIV
 KEPUTUSAN BUPATI KUBU RAYA
 NOMOR : DKPP/2022
 TENTANG
 LUASAN DAN SEBARAN LAHAN PERTANIAN
 PANGAN BERKELANJUTAN DAN LAHAN
 CADANGAN PERTANIAN PANGAN BERKELANJUTAN
 KABUPATEN KUBU RAYA
 2022

PETA LAHAN CADANGAN PERTANIAN
 PANGAN BERKELANJUTAN
 KECAMATAN SUNGAI KAKAP
 KABUPATEN KUBU RAYA

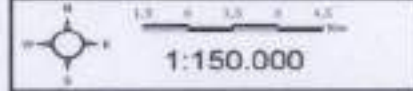

Proyeksi: UTM
 Datum: WGS 84
 Satuan: Meter
 Pembuatan: 2022
 Disetujui: 2022
 Ditandatangani: 2022
 Nomor: 622/DKPP/2022

KETERANGAN	
Sawah	Tegalan Pangan
Kebun Kelapa	Tegalan Non Pangan
Batas Desa	Batas Kecamatan

LCP2B KABUPATEN KUBU RAYA : 4,684.90
 LCP2B KECAMATAN SUNGAI KAKAP : 1,277.60



BUPATI KUBU RAYA,
 MUDA MAHENDRAWAN

LAMPIRAN XV
 KEPUTUSAN BUPATI KUBU RAYA
 NOMOR 022 /DKPP/2022
 TENTANG
 LUASAN DAN SEBARAN LAHAN
 PERTANIAN PANGAN BERKELANJUTAN
 DAN LAHAN CADANGAN PERTANIAN
 PANGAN BERKELANJUTAN

PETA LAHAN CADANGAN PERTANIAN PANGAN BERKELANJUTAN
 KECAMATAN SUNGAI RAYA KABUPATEN KUBU RAYA

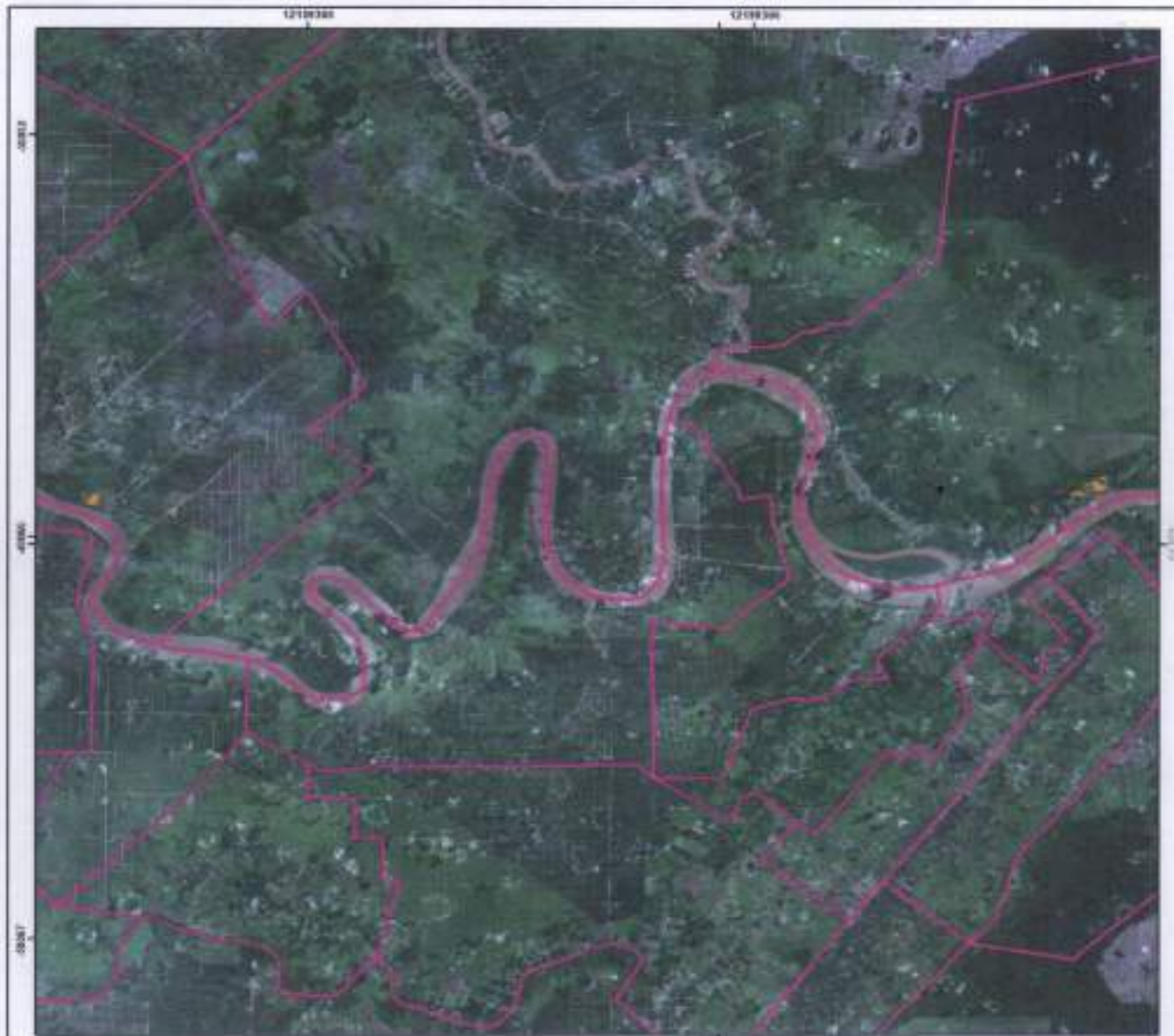

LAMPIRAN XV
 KEPUTUSAN BUPATI KUBU RAYA
 NOMOR : 022 /DKPP/2022
 TENTANG
 LUASAN DAN SEBARAN LAHAN PERTANIAN
 PANGAN BERKELANJUTAN DAN LAHAN
 CADANGAN PERTANIAN PANGAN BERKELANJUTAN
 KABUPATEN KUBU RAYA
 0001

PETA LAHAN CADANGAN PERTANIAN
 PANGAN BERKELANJUTAN
 KECAMATAN SUNGAI RAYA
 KABUPATEN KUBU RAYA

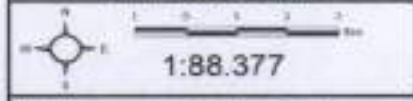

Disusun oleh:
 Nama: ...
 NPM: ...
 Tanggal: ...
 Revisi: ...

- KETERANGAN**
- Sawah
 - Kebun Kelapa
 - Tegalan Pangan
 - Tegalan Non Pangan
 - Batas Desa
 - Batas Kecamatan

LCP28 KABUPATEN KUBU RAYA : 4.684.90
 LCP28 KECAMATAN SUNGAI RAYA : 158.56



BUPATI KUBU RAYA,

 MUDA MAHENDRAWAN

LAMPIRAN XVI
 KEPUTUSAN BUPATI KUBU RAYA
 NOMOR 822 /DKPP/2022
 TENTANG
 LUASAN DAN SEBARAN LAHAN
 PERTANIAN PANGAN BERKELANJUTAN
 DAN LAHAN CADANGAN PERTANIAN
 PANGAN BERKELANJUTAN

PETA LAHAN CADANGAN PERTANIAN PANGAN BERKELANJUTAN
 KECAMATAN TELUK PAKEDAI KABUPATEN KUBU RAYA

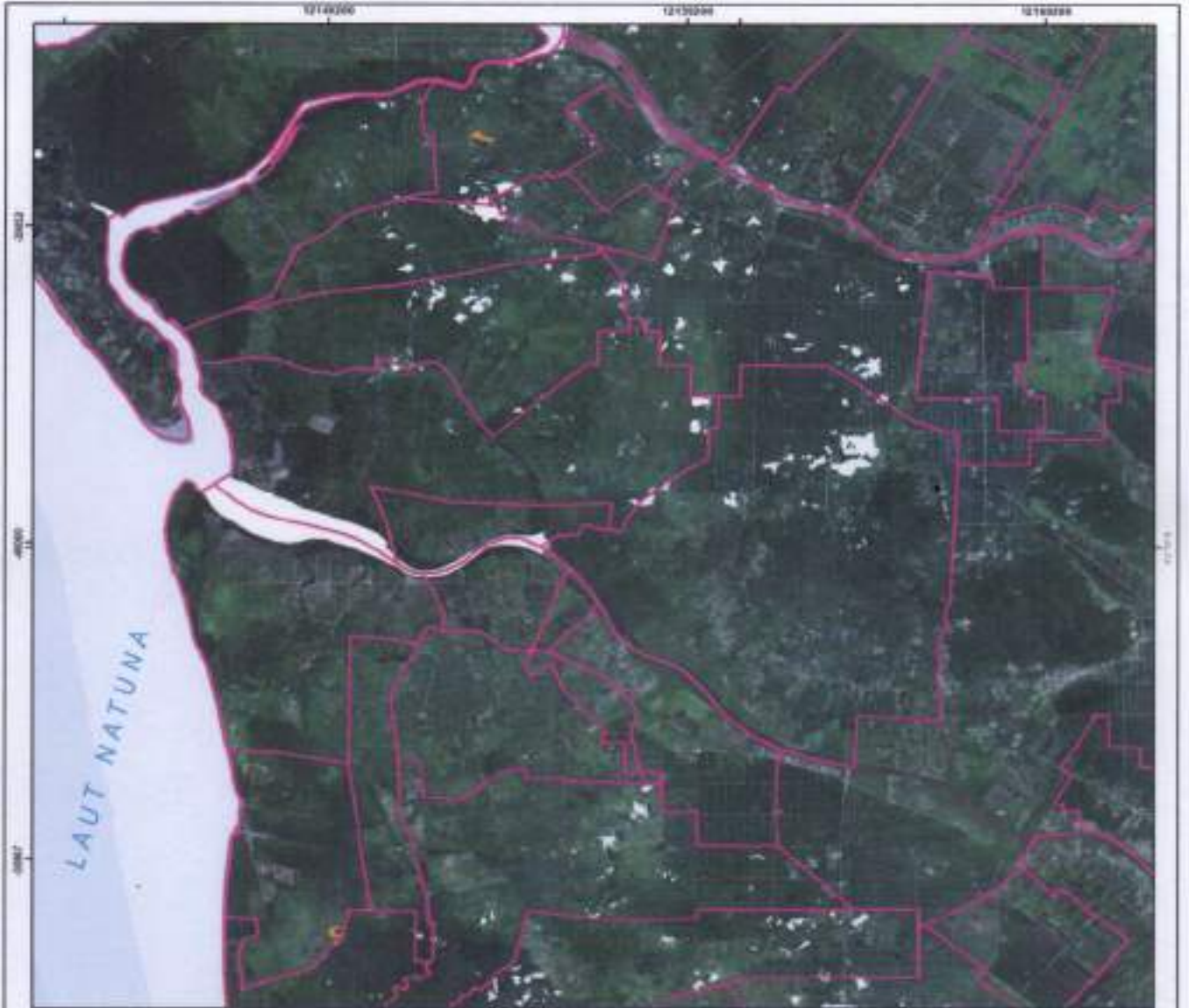

LAMPIRAN XVI
 KEPUTUSAN BUPATI KUBU RAYA
 NOMOR 822 /2022
 TENTANG
 LUASAN DAN SEBARAN LAHAN PERTANIAN
 PANGAN BERKELANJUTAN DAN LAHAN
 CADANGAN PERTANIAN PANGAN BERKELANJUTAN
 KABUPATEN KUBU RAYA
 2022







PETA LAHAN CADANGAN PERTANIAN
 PANGAN BERKELANJUTAN
 KECAMATAN TELUK PAKEDAI
 KABUPATEN KUBU RAYA

1:110.000

Disusun dan
 Dibuat oleh
 Nama: MUDA
 Jabatan: Staf

Disetujui dan
 Ditandatangani oleh Kepala Kantor
 Bupati Kubu Raya
 Nama: MUDA MAHENDRAWAN
 Jabatan: Bupati

KETERANGAN

 Sawah	 Tegalan Pangan
 Kebun Kelapa	 Tegalan Non Pangan
	 Batas Desa
	 Batas Kecamatan

LCP28 KABUPATEN KUBU RAYA : 4.684.90
 LCP28 KECAMATAN TELUK PAKEDAI : 18.67



BUPATI KUBU RAYA,
 MUDA MAHENDRAWAN